MITÄ ON OSAAMINEN?

Osaaminen muodostuu monen eri osatekijän summana. Osaamista kartuttaa esimerkiksi:

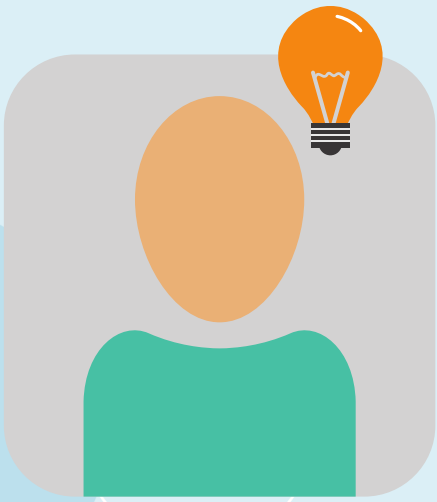

- Työkokemus, koulutus, täydennyskoulutus, kurssit
- Harrastukset, vapaaehtoistoiminta ja vastuut
- Muut elämän osa-alueet
- Persoona, toimintatavat

AMMATILLINEN OSAAMINEN

Tähän kuuluvat tiedot ja taidot, joita tarvitset työsi tekemiseen, sekä työtehtävien vaatimat erikoistaidot tai spesifi osaaminen. Myös "hiljainen" osaaminen on osa tätä.

"SIIRRETTÄVÄ" OSAAMINEN

Nämä ovat yleisiä työelämätaitoja. Näitä taitoja tarvitaan monenlaisissa eri tehtävissä Taitoja ovat esimerkiksi vuorovaikutus- ja kommunikointitaidot, teknologiset taidot, projektinhallintataidot jne.

ITSENSÄ JOHTAMISEN TAIDOT

Näitä ovat esimerkiksi muutoskyvykkyys, oppimisen taidot, ajanhallintataidot, tietojen tai taitojen soveltaminen erilaisissa tilanteissa jne.

Lähde: Outi Hägg/Aalto-yliopisto

PIILO-OSAAJAT

www.piilo-osaajat.com

MITEN TUNNISTAA OMAA OSAAMISTAAN PAREMMIN?

Omaa osaamistaan voi oppia tunnistamaan erilaisten tehtävien avulla. Niiden tarkoitus on auttaa meitä hahmottamaan paremmin missä asioissa meillä on osaamista - vaikkemme sitä itse tunnistaisi! Me nimittäin sokeudumme helposti sille, keitä me olemme. "No mä nyt olen tällainen markkinointipäällikkö". Mutta mitä muuta me oikeasti osaammekaan?

Alla muutamia ehdotuksia sille, miten oppisit hahmottamaan paremmin omia osaamisalueitasi.

- **Haastattele läheisiäsi:** 10 sinua kuvaavaa henkilöä, esimerkiksi entiset kollegat, ystävät, sukulaiset. Kysy miten he sinun osaamisesi näkevät.

- **Seuraa työpaikkailmoituksia.** Niistä voit tunnistaa mille osaamiselle on selkeää kysyntää ja millaista tarjontaa tällä hetkellä on.

- Voit pohtia mistä olet itse saanut **hyvää palautetta** tai esimerkiksi onko **harrastusten** kautta kertynyt osaamista ja/tai taitoja.

- **Pohdi** edellisen sivun kolmen osaamiskategorian kautta, kuinka tuot **vahvuutesi ja motivaatiosi** esiin työnhakuprofiilissasi?

Joka kuuseen kurkottaa, se saattaa latvaan asti ulottua.

Sananlaskut 2.0

PIILO-OSAAJAT

www.piilo-osaajat.com